SCUDERIA ETRURIA S.C.R.L.

Deltamania Montalcino

CAMPIONATO ITALIANO RALLY TERRA STORICO

2026

RALLY DEL BRUNELLO

Consorzio del Vino Brunello di Montalcino

17° Trofeo CASTELLO BANFI

Montalcino

27-28 STORICO

28-29 MODERNO

Novembre 2026

Rally Internazionale Auto Storiche e Moderne

FIA HISTORIC RALLY EUROPEAN CHAMPIONSHIP

Provincia di Siena · Comune di Siena · Comune di Montalcino · Comune di Buonconvento · Città di Pienza · Comune di Monteroni D'Arbia · Comune di Murlo · Comune di Seggiano · Comune di Castiglione D'Orcia

Rally Campionato Italiano Terra Storico

TROFEO A112 ABARTH 2026 YOKOHAMA ...la leggenda continua

Rally Campionato Italiano Terra



ACI SPORT

VINI E LIQUORI

bd ENOTECA

VAL DI SUGA

ROSSI Sapere Allevare

CRESCI RIMORCHI

ROLAM LAVORAZIONE LAMIERE

FANTI

SMAB

TEKNOSTAMPI

LEMON

Pampaloni

FIERAMENTE Delivering goods. Carrying values.

ALBO D'ORO

2021 STORICO

1° BATTISTOLLI - SCATTOLIN	*LANCIA 037*
2° LUCK - PONS	LANCIA DELTA INTEGRALE
3° BIANCHINI - PAGANONI	LANCIA DELTA INTEGRALE

2022 STORICO

1° BATTISTOLLI - SCATTOLIN	*LANCIA 037*
2° LUCK - PONS	LANCIA DELTA INTEGRALE
3° PELLICCIONI - GABRIELLI	LANCIA FORD ESCORT RS

2022 MODERNO

1° ANDREUCCI - BRIANI	*SKODA FABIA*
2° MABELLINI - LENZI	SKODA FABIA
3° OLDRATI - DE GUIO	SKODA FABIA

2023 STORICO

1° LUCK - PONS LANCIA	*DELTA INTEGRALE*
2° EDWARDS - CAMPBELL	FIAT 131 ABARTH
3° FALLERI - FARNOCCHIA	SUBARU LEGACY

2023 MODERNO

1° BERTELLI - SCATTOLIN	*TOYOTA YARIS*
2° BATTISTOLLI - GONELLA	SKODA FABIA
3° DATI - FENOLI	SKODA FABIA

2024 STORICO

1° PIERANGIOLI - BALDINI	*FORD SIERRA RS COSWORTH*
2° LUCKY - PONS	LANCIA DELTA INTEGRALE
3° TONELLI - DEBBI	FORD ESCORT RS

2024 MODERNO

1° BERTELLI - FRANCO	*TOYOTA YARIS WRC*
2° BRESOLIN - POLLET	SKODA FABIA R5
3° JOHANSSON MILLE - GRONCALL	SKODA FABIA R5

2025 STORICO

1° PIERANGIOLI - BALDINI	*FORD SIERRA RS COSWORTH*
2° SIPSZ - PAGANONI	LANCIA DELTA INTEGRALE
3° TONELLI - DEBBI	FORD ESCORT RS

2025 MODERNO

1° KORHOLA - TEMONEN	*SKODA FABIA RS*
2° BATTISTOLLI - SCATTOLIN	SKODA FABIA RS
3° TIRAMANI - FARNOCCHIA	SKODA FABIA EVO

Seguici su: **Scuderia Etruria scrl**

CENTRO AUTORIZZATO
SMAB

SCUDERIA ETRURIA

www.ENOTECADIPIAZZA.com

BALETTO

ALL NIGHT LONG...

Vi Aspettano tutte le sere a tutto

"Rally"

Giovedi 26, Venerdi 27 e Sabato 28 Novembre 2026
Per incontrare e festeggiare con piloti e appassionati con Drink e Musica dalle 18,00 in poi.



Via Matteotti, 43 - Montalcino - Italy
info@enotecadipiazza.com
Tel. +39 0577 849566

PROGRAMMA 6° RALLY STORICO DEL BRUNELLO

FIA HISTORIC GRAVEL - CIRTS

Con riserva di eventuali variazioni e di approvazione ACI SPORT

30 Settembre 2026 - Mercoledi	
	Apertura iscrizioni FIA HISTORIC GRAVEL
28 Ottobre 2026 – Mercoledì	
	Apertura iscrizioni CIRTS
20 Novembre 2026 – Venerdì	
	Chiusura iscrizioni
24 Novembre 2026 – Martedì	
09:00- 18:00	**Apertura Direzione gara, segreteria c/o Casa del Popolo, Via A. Gramsci, 53022 Buonconvento –SI-**
09:00 – 12:00	**Distribuzione Road Book e verifiche sportive c/o Comune – Via del Sole, Buonconvento (SI)**
09:00 – 17:00	**Ricognizione regolamentate SOLO PS DEL SABATO**
25 Novembre 2026 - Mercoledì	
09:00 – 18:00	**Apertura Direzione gara, segreteria c/o Casa del Popolo, Via A. Gramsci, 53022 Buonconvento –SI-**
09:00 – 12:00 / 14:00 – 18:00	**Ricognizione regolamentate SOLO PS DEL VENERDì**
09:00 – 12:00	**Distribuzione Road Book e verifiche sportive c/o Comune – Via del Sole, Buonconvento (SI)**
19:00	**Prima riunione del collegio c/o Casa del Popolo, Via A. Gramsci, 53022 Buonconvento –SI-**
26 Novembre 2026 – Giovedì	
08:00 – 20:00	**Apertura Direzione gara, segreteria c/o Casa del Popolo, Via A. Gramsci, 53022 Buonconvento –SI-**
08:00 – 12:00	**Verifiche tecniche - RISERVATO SHAKEDOWN c/o Buonconvento, Piazza G.Matteotti (SI)**
08:00 – 12:00	**Ricognizione regolamentate SOLO PS DEL SABATO**
12:00 – 16:00	**Verifiche tecniche – NO SHAKEDOWN c/o Buonconvento, Piazza G.Matteotti (SI)**
12:30 – 16:00	**Shakedown Storiche Buonconvento – Loc. Santa Marcella**
18:00 – 20:00	**Presentazione equipaggi c/o Via G. Matteotti, Buonconvento (SI)**
27 Novembre 2026 – Venerdì	
06:30 – 20:00	**Apertura Direzione gara, segreteria c/o Casa del Popolo, Via A. Gramsci, 53022 Buonconvento –SI-**
07:00	**Partenza 1° Tappa c/o Buoncovento (SI)**
18:22	**Arrivo 1° Tappa c/o Val di Suga, Montalcino (SI)**
28 Novembre 2026 - Sabato	
07:00 – 20:00	**Apertura Direzione gara, segreteria c/o Casa del Popolo, Via A. Gramsci, 53022 Buonconvento –SI-**
07:00	**Partenza 2° Tappa c/o Val di Suga, Montalcino (SI)**
14:30	**Arrivo 2° Tappa c/o Piazza del Popolo – Montalcino (SI)**

ORGANIZZAZIONE

SCUDERIA ETRURIA S.C.R.L.
V.le Michelangelo, 94/D - 52011 Bibbiena (AR) Tel. - Fax. 0575 536932

E-mail: info@scuderiaetruria.it
Info: www.scuderiaetruria.net

PROGRAMMA 5° RALLY MODERNO DEL BRUNELLO

CIRT

Con riserva di eventuali variazioni e di approvazione ACI SPORT

28 Ottobre 2026 – Mercoledì	
	Apertura iscrizioni CIRT
20 Novembre 2026 – Venerdì	
	Chiusura iscrizioni
26 Novembre 2026 – Giovedì	
09:00 – 13:00	**Distribuzione Road Book e verifiche sportive** **c/o Comune – Via del Sole, Buonconvento (SI)**
13:00 – 16:00	**Ricognizione regolamentate SOLO PS CASTIGLION DEL BOSCO**
19:00	**Prima riunione del collegio** **c/o Casa del Popolo, Via A. Gramsci, 53022 Buonconvento –SI-**
27 Novembre 2026 – Venerdì	
09:00 – 18:00	**Ricognizione regolamentate TUTTE LE PS ESCLUSO CASTIGLION DEL BOSCO**
17:00 – 19:30	**Verifiche tecniche – RISERVATO SHAKEDOWN** **c/o Buonconvento, Piazza G.Matteotti (SI)**
20:30 – 22:00	**Verifiche tecniche – NO SHAKEDOWN** **c/o Buonconvento, Piazza G.Matteotti (SI)**
28 Novembre 2026 - Sabato	
06:30	**Apertura Direzione gara, segreteria** **c/o Casa del Popolo, Via A. Gramsci, 53022 Buonconvento –SI-**
07:00 – 08:00	**Prove libere** **Buonconvento – Loc. Santa Marcella**
08:00 – 08:45	**Qualyfing stage** **Buonconvento – Loc. Santa Marcella**
08:45 – 11:30	**Shakedown MODERNE** **Buonconvento – Loc. Santa Marcella**
15:00	**Partenza 1° Tappa** **c/o Buoncovento (SI)**
16:36	**Arrivo 1° Tappa** **c/o Val di Suga, Montalcino (SI)**
29 Novembre 2026 - Domenica	
07:00	**Apertura Direzione gara, segreteria** **c/o Casa del Popolo, Via A. Gramsci, 53022 Buonconvento –SI-**
07:00	**Partenza 2° Tappa** **c/o Val di Suga, Montalcino (SI)**
15:40	**Arrivo 2° Tappa** **c/o Piazza del Popolo – Montalcino (SI)**

ORGANIZZAZIONE

SCUDERIA ETRURIA S.C.R.L.
V.le Michelangelo, 94/D - 52011 Bibbiena (AR) Tel. - Fax. 0575 536932

E-mail: info@scuderiaetruria.it
Info: www.scuderiaetruria.net

FIDEURAM
INTESA SANPAOLO PRIVATE BANKING

Nadia Toschi

Private Banker - Fideuram Cesena
Via Masini, 20 - 47042 Cesenatico FC
Cell.: 338 5615151 - ntoschi@fideuram.it

SCVDERIA ETRVRIA S.C.R.L.

Rally

RALLY DEL BRUNELLO

RALLY DEL BRUNELLO

Rally Campionato Italiano Terra

Deltamania Montalcino

ecobox®

scatole & packaging

info@ecoboxsrl.com - www.ecoboxsrl.com

Seguici su: Scuderia Etruria scrl

Nencioni Service

NOLEGGIO E VENDITA ATTREZZATURE PER LA RISTORAZIONE

www.nencioniservice.com - www.ftalainox.com

Monteroni d'Arbia - Siena - E-mail: info@nencioniservice.com 0577 375434

LEMON







Sede: Via dei Fossi, 7B - Firenze
mf@lemon-group.it - Tel. 340-5583115

ARILLO
IN
TERRABIANCA

Seguici su: Scuderia Etruria scrl

Neri
S.R.L.
TRASPORTI - DEPOSITI
www.corriereneri.it

SICUREZZA SPETTATORI

SCUDERIA ETRURIA S.C.R.L.

CAMPIONATO ITALIANO RALLY TERRA STORICO
FIA 2026
RALLY DEL BRUNELLO

27-28-29 NOVEMBRE 2026

CAMPIONATO ITALIANO RALLY TERRA
2026
RALLY DEL BRUNELLO

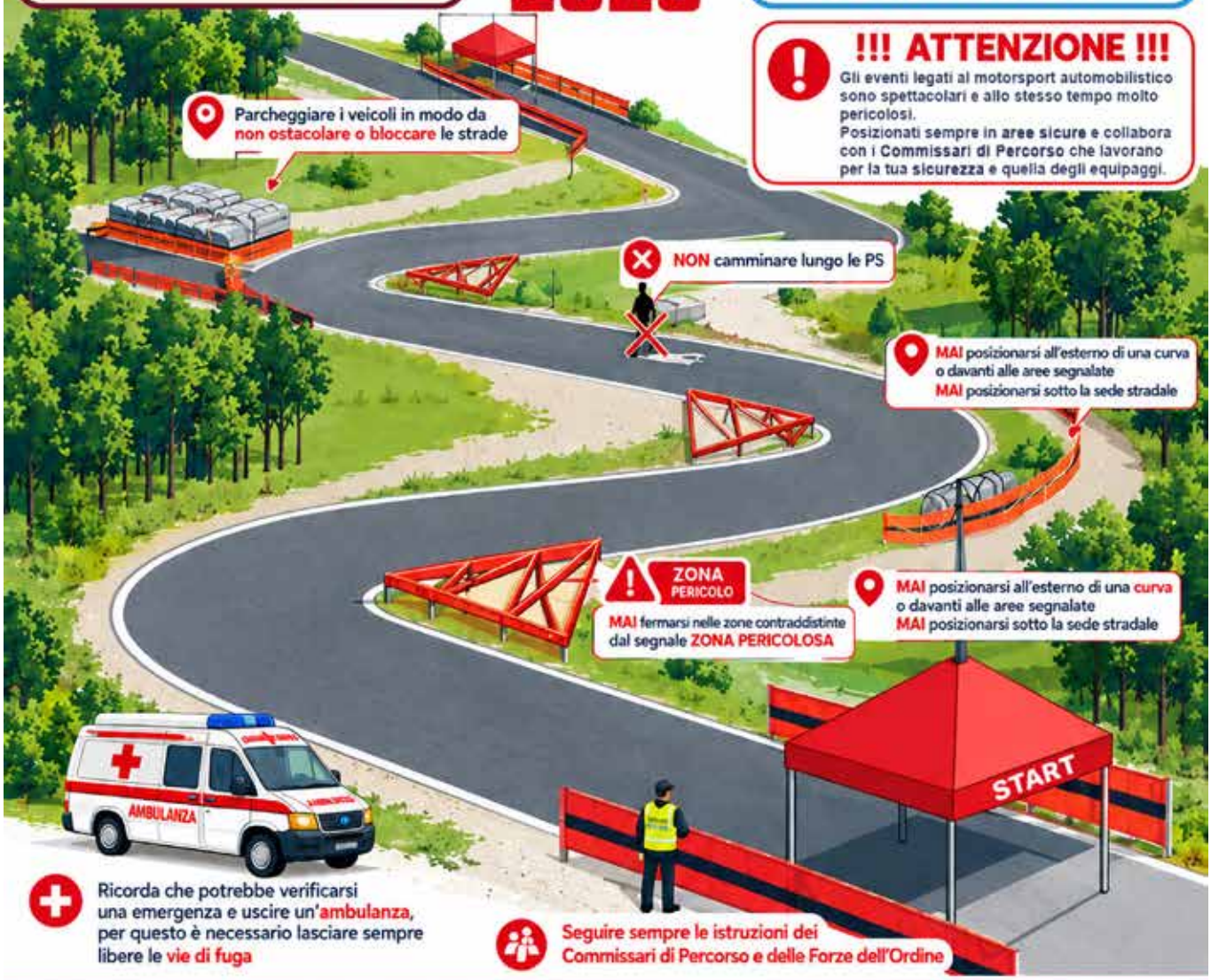



S1

CHIUDE LA STRADA AL TRAFFICO ORDINARIO E CONTROLLA CHE LE BANDELLE SIANO TIRATE



DAP — **50' DALLA PARTENZA**

VERIFICA L'APPLICAZIONE DEL PIANO DI SICUREZZA, IL POSIZIONAMENTO DEI COMMISSARI E L'ALLESTIMENTO DELLA PROVA



SUPERVISORE

SUPERVISIONA CHE L'ALLESTIMENTO DELLE PROVE SIA CONFORME AL REGOLAMENTO DI SETTORE DI ACI SPORT



00 — **30' DALLA PARTENZA**

INFORMA LA DIREZIONE GARA SULLA CONDIZIONE DELLA PROVA E IL CORRETTO POSIZIONAMENTO DEGLI EVENTUALI SPETTATORI



0 — **10' DALLA PARTENZA**

PERCORRE LA PROVA SPECIALE E AVVISA GLI SPETTATORI DELL'IMMINENTE ARRIVO DEL PRIMO CONCORRENTE



RIAPRE LA STRADA AL TRAFFICO

QUANDO È AL CONTROLLO "STOP", SE NON CI SONO ALTRI IMPREVISTI, RIAPRE LA STRADA AL TRAFFICO ORDINARIO

BE TRACED
IOT FOR MOTORSPORT

Seguici su: Scuderia Etruria scrl

GIUSTI
MATERIALE ELETTRICO
BUONCONVENTO

SCUDERIA ETRURIA S.C.R.L.

Rally

RALLY DEL BRUNELLO

RALLY DEL BRUNELLO

Rally

Deltamania Montalcino

CONSORZIO DEL VINO BRUNELLO DI MONTALCINO®

CONSORZIO DEL VINO
BRUNELLO DI MONTALCINO®

Seguici su: Scuderia Etruria scrl

ROSSI

Sapere Alimentare



Via Le Volpaie, 16/18 - Viciomaggio - Civitella in Val di Chiana - Arezzo
Tel. +39 0575 352669 - info@srlrossi.com

SCUDERIA ETRURIA scrl

PAPINI

FOOD & BEVERAGE

LE SPUME DEL PAPINI

Seguici su: Scuderia Etruria scrl

TRATOS CAVI

Via Stadio, 2
52036 Pieve Santo Stefano (Ar)
Tel. 0575 7941

SCUDERIA ETRURIA scrl

SAN FELICE

WINE ESTATES

Seguici su: Scuderia Etruria scrl

RISTORANTE – PIZZERIA
COLAZIONI – APERTIVI
SABATO PESCE

BEYFIN BAR

Via Traversa dei Monti, 11 - San Giovanni D'Asso - Tel. 0577 803143

Alberti
Ingrosso e Dettaglio Ferramenta
www.ferramenta.biz

Via Tramontani, 12 - 52015 - Pratovecchio (AR)
Tel. 0575 58.37.39 r.a. - Fax 0575 19.49.855
Cell. 335 57.21.895 e Whatsapp
alberti@ferramenta.biz

Seguici su: **Scuderia Etruria scrl**

MG Group Italia

SCUDERIA ETRURIA scrl

Rally

RALLY DEL BRUNELLO

RALLY DEL BRUNELLO

Rally
Campionato Italiano Terra

Deltamania
Montalcino



AGRICOLA
FORESTALE
VAL D'ARBIA

LEGNA DA ARDERE E PELLET

Seguici su:

Scuderia Etruria scrl

StudioSantini
beverage&food

VINI E LIQUORI

bruno dalmazio
SIENA E MONTALCINO



Via Traversa dei Monti, 214 - 53024 MONTALCINO (SI)
info@dalmazio.com - Tel. +39 0577 849019

DA MARIO
BUONCONVENTO
Tel 0577806157

Seguici su: Scuderia Etruria scrl

FANTI

PROLAM
LAVORAZIONE LAMIERE

PROLAM S.r.l.
Loc. Poggiolino, 16 - 52010 Chitignano (Ar) - Tel. +39 0575.596283
amministrazione@prolamsrl.it - www.prolamsrl.it

Seguici su: Scuderia Etruria scrl

LA SOSTA DEI BARROCCIAI
BAR • COCKTAIL BAR
di Mattina Francesco

SCUDERIA ETRURIA S.C.R.L.
Rally
RALLY DEL BRUNELLO
RALLY DEL BRUNELLO
Rally
Deltamania Montalcino

Pizzeria
Ristorante



La Capannina






La Capannina,
il nostro ristorante offre
menù di terra e menù di mare.

Strada Cassia Sud, 224 - Siena
Tel. 0577 378001 - www.pizzerialacapannina.it

RENIERI
BRUNELLO DI MONTALCINO

Seguici su: Scuderia Etruria scrl

BAIETTO
RACING

Le giovani leve e non, nel mondo del rally

@baiettoracing

www.baiettoracing.it

6° RALLY STORICO DEL BRUNELLO 2026

Itinerary International Rally - Tabella tempi/distanze rally Internazionale

T.C. C.O.	S.S. S.S.	Location Località	Km. S.S. Km. S.S.	Km. liason Km. trasf.	Km. total Km. totali	Time Tempo	Average Media	Due Orario
		Giovedì 26 Novembre 2026 - Thursday November 26th 2026						
		Inizio Shakedown						12:30
	SD	SHAKEDOWN STORICHE	2,61					
		Fine Shakedown						16:00
		BUONCONVENTO Via Soccini - CEREMONIAL START						18:00

6° RALLY STORICO DEL BRUNELLO 2026

Itinerary International Rally - Tabella tempi/distanze rally Internazionale

SECT SETT	T.C. C.O.	S.S. S.S.	Location Località	Km. S.S. Km. S.S.	Km. liason Km. trasf.	Km. total Km. totali	Time Tempo	Average Media	Due Orario	
TAPPA / LEG 1			*Venerdi 27 Novembre 2026 - Friday November 27th 2026*							
1	0		BUONCONVENTO Porta Sienese						7:00	Sec./Sez.1
	1		S.P. 34/B del Banditone		32,96	32,96	0:44	44,9	7:44	
2		S.S. 1	***CASTIGLIONE D'ORCIA***	**8,33**			0:03		**7:47**	
	2		SP 65 di San Vivo d'Orcia		17,02	25,35	0:34	44,7	8:21	
3		S.S. 2	***SEGGIANO***	**7,39**			0:03		**8:24**	
		RSZ1	***"S. Antimo" REMOTE SERVICE ZONE***							
		RZ	*Refuelling / area rifornimento 1 "S. Antimo"*							
		1	*To next refuelling / al prossimo rifornimento*	14,13	29,53	43,66				
	3		Castelnuovo dell'Abate		12,17	19,56	0:38	30,9	9:02	
4		S.S. 3	***LA SESTA***	**6,96**			0:03		**9:05**	
	4		SP 103		15,00	21,96	0:30	43,9	9:35	
5		S.S. 4	***CASTELGIOCONDO***	**7,17**			0:03		**9:38**	
	4A		Tenuta FANTI - RIO IN		11,73	18,90	0:26	43,6	10:04	
6			***Riordino / Regrouping 1***							
7	4B		Tenuta FANTI - RIO OUT				0:50		10:54	Sec./Sez.2
		RSZ2	***"S. Antimo" REMOTE SERVICE ZONE***							
		RZ	*Refuelling / area rifornimento 2 "S. Antimo"*							
		2	*To next refuelling / al prossimo rifornimento*	14,13	29,13	43,26				
	5		Castelnuovo dell'Abate		2,87	2,87	0:34	5,1	11:28	
8		S.S. 5	***LA SESTA***	**6,96**			0:03		**11:31**	
	6		SP 103		15,00	21,96	0:30	43,9	12:01	
9		S.S. 6	***CASTELGIOCONDO***	**7,17**			0:03		**12:04**	
		RSZ3	***"S. Antimo" REMOTE SERVICE ZONE***							
		RZ	*Refuelling / area rifornimento 3 "S.Antimo"*							
		3	*To next refuelling / al prossimo rifornimento*	15,72	47,82	73,87				
	7		S.P. 34/B del Banditone		44,23	51,40	1:30	34,3	13:34	
10		S.S. 7	***CASTIGLIONE D'ORCIA***	**8,33**			0:03		**13:37**	
	8		S.P. 65 San Vivo d'Orcia		17,02	25,35	0:34	44,7	14:11	
11		S.S. 8	***SEGGIANO***	**7,39**			0:03		**14:14**	
		RSZ4	***"Castiglione d'Orcia" REMOTE SERVICE ZONE***							
		RZ	*Refuelling / area rifornimento 4 "Castiglione d'Orcia"*							
		4	*To next refuelling / al prossimo rifornimento*	15,72	52,43	68,15				
	8A		Castiglione d'Orcia - RIO IN		10,43	17,82	0:37	28,9	14:51	
12			***Riordino / Regrouping 2***							
13	8B		Castiglione d'Orcia - RIO OUT				0:40		15:31	Sec./Sez.3
	9		S.P. 34/B del Banditone		14,87	14,87	0:18	49,6	15:49	
14		S.S. 9	***CASTIGLIONE D'ORCIA***	**8,33**			0:03		**15:52**	
	10		SP 65 di San Vivo d'Orcia		17,02	25,35	0:34	44,7	16:26	
15		S.S. 10	***SEGGIANO***	**7,39**			0:03		**16:29**	
		RZ	*Refuelling / area rifornimento 5 "distributore AQUILA"*							
		5	*To next refuelling / al prossimo rifornimento*		33,62	33,62				
	10A		Buonconvento - Via Grandi - PA IN		37,57	44,96	0:55	49,0	17:24	
16			***SERVICE / ASSISTENZA A***							
17	10B		Buonconvento via Grandi - PA OUT				0:45		18:09	
	10C		SP del Brunello - VAL DI SUGA - PARC FERME' IN		8,02	8,02	0:11	43,7	18:20	


SHAKEDOWN Km. 2,61
Buonconvento
SERVICE A
Buonconvento
PARC FERMÈ
Val di Suga
Montalcino
HEADQUARTERS
MONTALCINO
San Quirico
D'Orcia
4 6
SS 4 – SS 6
Castelgiocondo Km. 7,17
REGROUPING 2
Castiglione D'Orcia
Sant'Antimo
REGROUPING 1
Tenuta Fanti
Castiglione
D'Orcia
3 5
SS 3 – SS 5
La Sesta Km. 6,96
1 7 9
SS 1 – SS 7 – SS 9
Castiglione D'Orcia Km. 8,33
2 8 10
SS 2 – SS 8 – SS 10
Seggiano Km. 7,39
RALLY DEL BRUNELLO
27 november 2026
Leg 1
FIA HISTORIC
RALLY
EUROPEAN CHAMPIONSHIP
ACI SPORT
Rally
Campionato Italiano Terra Storico
Rally Start
Start SS
Flying Finish
Liason
Special Stage
N

6° RALLY STORICO DEL BRUNELLO 2026

Itinerary International Rally - Tabella tempi/distanze rally Internazionale

SECT / SETT	T.C. / C.O.	S.S. / S.S.	Location / Località	Km. S.S. / Km. S.S.	Km. liason / Km. trasf.	Km. total / Km. totali	Time / Tempo	Average / Media	Due / Orario	
TAPPA / LEG 2			***Sabato 28 Novembre 2026 - Saturday November 28th 2026***							
19	10D		SP del Brunello - VAL DI SUGA - PARC FERME' OUT						7:00	
	10E		Buonconvento - Via Grandi - PA IN		8,47	8,47	0:11	46,2	7:11	
20			***SERVICE / ASSISTENZA B***							
21	10F		Buonconvento via Grandi - PA Out				0:15		7:26	
		RZ	*Refuelling / area rifornimento 6 "Autolavaggio NET"*							
		6	*To next refuelling / al prossimo rifornimento*	15,21	59,55	74,76				
	11		S.P.75		16,68	16,68	0:23	43,5	7:49	
22		S.S. 11	***PIEVE A SALTI***	**5,87**			0:03		**7:52**	
	12		S.P. 34/B di Murlo		27,18	33,05	0:44	45,1	8:36	
23		S.S. 12	***RADI 1***	**5,36**			0:03		**8:39**	
	13		SP 23 di Grotti		0,92	6,28	0:08	47,1	8:47	
24		S.S. 13	***RADI 2***	**3,98**			0:03		**8:50**	
	13A		Buonconvento - Via Grandi - PA IN		14,77	18,75	0:25	45,0	9:15	
25			***SERVICE / ASSISTENZA C***							
26	13B		Buonconvento via Grandi - PA Out				0:30		9:45	
		RZ	*Refuelling / area rifornimento 7 "Autolavaggio NET"*							
		7	*To next refuelling / al prossimo rifornimento*	5,87	20,32	26,19				
	14		S.P.75		16,68	16,68	0:23	43,5	10:08	
27		S.S. 14	***PIEVE A SALTI***	**5,87**			0:03		**10:11**	
		RZ	*Refuelling / area rifornimento 8 "Autolavaggio NET"*							
		8	*To next refuelling / al prossimo rifornimento*	9,34	57,75	67,09				
	14A		SIENA RIO IN P.za Duomo		35,96	41,83	0:53	47,4	11:04	
28			***Riordino / Regrouping 3***							
29	14B		SIENA RIO OUT P.za Duomo				0:30		11:34	
	15		S.P. 34/B di Murlo		11,11	11,11	0:16	41,7	11:50	
30		S.S. 15	***RADI 1***	**5,36**			0:03		**11:53**	
	16		SP 23 di Grotti		0,92	6,28	0:08	47,1	12:01	
31		S.S. 16	***RADI 2***	**3,98**			0:03		**12:04**	
	16A		Buonconvento - Via Grandi - RIO IN		14,47	18,45	0:25	44,3	12:29	
32			***Riordino / Regrouping 4***							
	16B		Buonconvento via Grandi - RIO Out / PA IN				0:20		12:49	
33			***SERVICE / ASSISTENZA D***							
34	16C		Buonconvento via Grandi - PA Out				0:30		13:19	
		RZ	*Refuelling / area rifornimento 9 "Autolavaggio NET"*							
		9	*To next refuelling / al prossimo rifornimento*	17,83	43,63	61,46				
	17		Bellaria		13,40	13,40	0:18	44,7	13:37	
35		S.S. 17	***COSONA***	**17,83**			0:03		**13:40**	
	17A		MONTALCINO - SP 14 - via Traversa dei Monti		17,00	34,83	0:50	41,8	14:30	
			NEUTRALIZZAZIONE							
36	17B		MONTALCINO - PIAZZA DEL POPOLO ARRIVO		(0,56)	(0,56)			(15:10)	
	17C		BUONCONVENTO - PARC FERME'		13,12	13,12	0:18	43,7	(15:28)	

Sec./Sez. 4 | Sec./Sez. 5 | Sec./Sez. 6

Tab. 12 Novembre 2026 Storico D

Alba / Tramonto	
27-nov	28-nov
Alba/Sunrise	
07:20	7:21
Tramonto/Sunset	
16:43	16:43

RALLY TOTALS / CHILOMETRAGGIO DEL RALLY

	S.S/S.S.	Lias/Tras.	Tot./Totali
Tappa/Leg 1	75,42	255,91	331,33
Tappa/Leg 2	48,25	191,24	239,49
TOTALE / TOTALS	**123,67**	**447,15**	**570,82**

Section / Sezioni	Tappa/Leg 1	3	SS/PS	Tappa/Leg 1	10
Section / Sezioni	Tappa/Leg 2	3	SS/PS	Tappa/Leg 2	7
TOTALE / TOTALS		**6**	**TOTALE / TOTALS**		**17**
Road sectors / Settori		**36**	Time controls/Controlli Orari		**37**

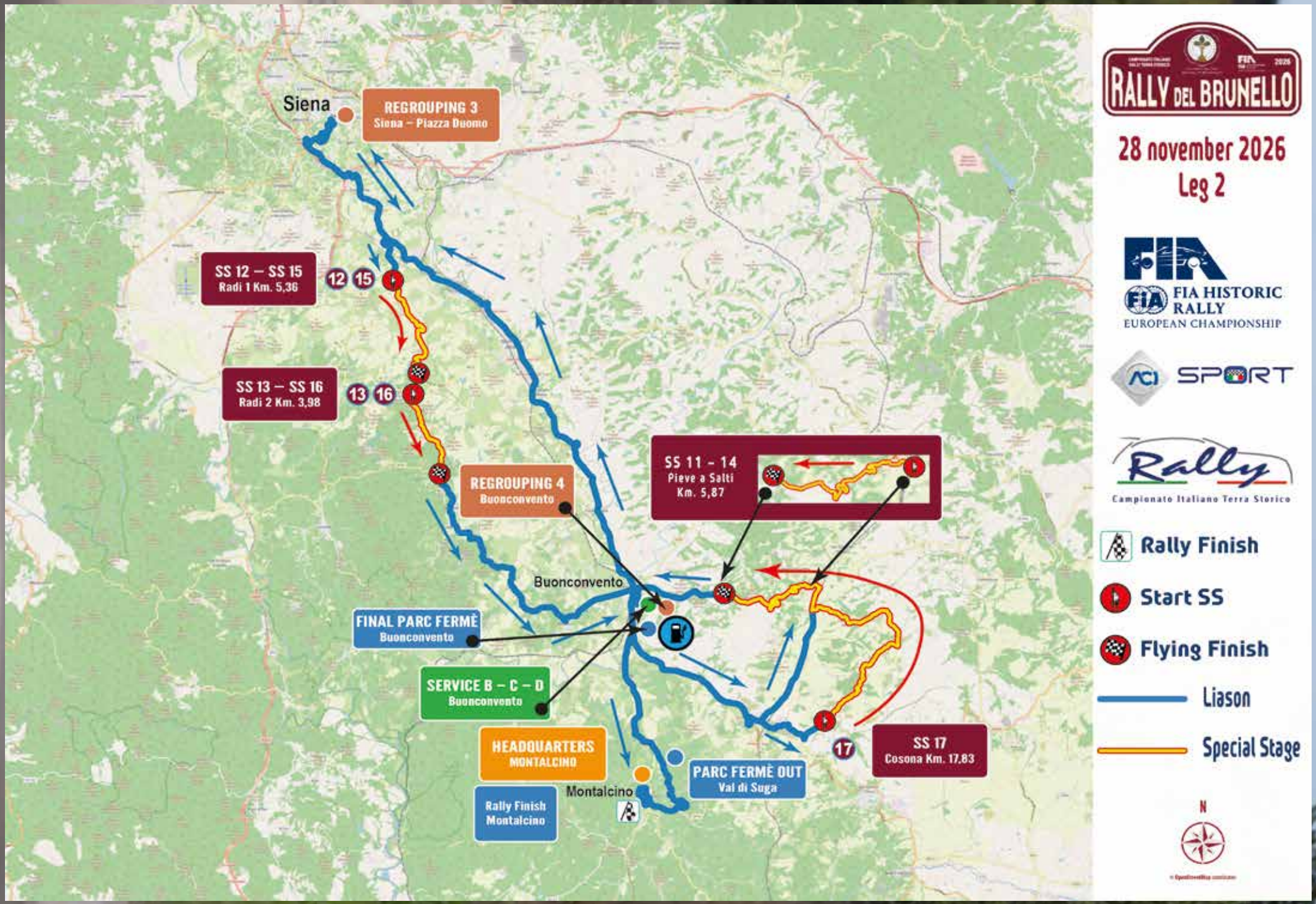
RALLY DEL BRUNELLO
28 november 2026
Leg 2
FIA HISTORIC RALLY
EUROPEAN CHAMPIONSHIP
SPORT
Rally
Campionato Italiano Terra Storico
Rally Finish
Start SS
Flying Finish
Liason
Special Stage
N
Siena
REGROUPING 3
Siena – Piazza Duomo
SS 12 – SS 15
Radi 1 Km. 5,36
12
15
SS 13 – SS 16
Radi 2 Km. 3,98
13
16
REGROUPING 4
Buonconvento
SS 11 - 14
Pieve a Salti
Km. 5,87
Buonconvento
FINAL PARC FERMÈ
Buonconvento
SERVICE B – C – D
Buonconvento
HEADQUARTERS
MONTALCINO
Rally Finish
Montalcino
Montalcino
PARC FERMÈ OUT
Val di Suga
17
SS 17
Cosona Km. 17.83

5° RALLY DEL BRUNELLO 2026

Itinerary Rally "CIRC" - Tabella tempi/distanze rally CIRC

	T.C. / C.O.	S.S. / P.S.	Location / Località	Km. S.S. / Km. P.S.	Km. liason / Km. trasf.	Km. total / Km. totali	Time / Tempo	Average / Media	Due / Orario
			Sabato 28 Novembre 2026 - Saturday November 28th 2026						
			Prove Libere	**2,61**					**7:00**
	Q		loc. Marcella						8:00
		QS	**QUALIFYING STAGE**	**2,61**			0:03		**8:03**
	PCQ		Buonconvento SP 34/C - Parco Chiuso IN		0,69	3,30	0:05	39,6	8:08
			Inizio Shakedown						8:45
		SD	**SHAKEDOWN**	**2,61**					
			Fine Shakedown						11:30

5° RALLY DEL BRUNELLO 2026

Itinerary Rally "CIRC" - Tabella tempi/distanze rally CIRC

SECT / SETT	T.C. / C.O.	S.S. / P.S.	Location / Località	Km. S.S. / Km. P.S.	Km. liason / Km. trasf.	Km. total / Km. totali	Time / Tempo	Average / Media	Due / Orario
			Sabato 28 Novembre 2026 - Saturday November 28th 2026						
1	0		Buonconvento Porta Sienese						14:55
		ZR	*Refuelling / area rifornimento 1*						
		1	*To refuelling 2 / al prossimo rifornimento*	17,83	35,56	53,39			
	1		Bellaria		13,46	13,46	0:23	35,1	15:18
2		P.S. 1	***COSONA***	**17,83**			0:03		**15:21**
	1A		Buonconvento PA IN p.za Matteotti		5,56	23,39	0:33	42,5	15:54
3			***SERVICE / ASSISTENZA A***	17,83	19,02	36,85			
4	1B		Buonconvento via Di Vittorio PA OUT				0:30		16:24
	1C		SP del Brunello VAL DI SUGA - RIO IN		8,19	8,19	0:12	41,0	16:36

Sec./Sez.1

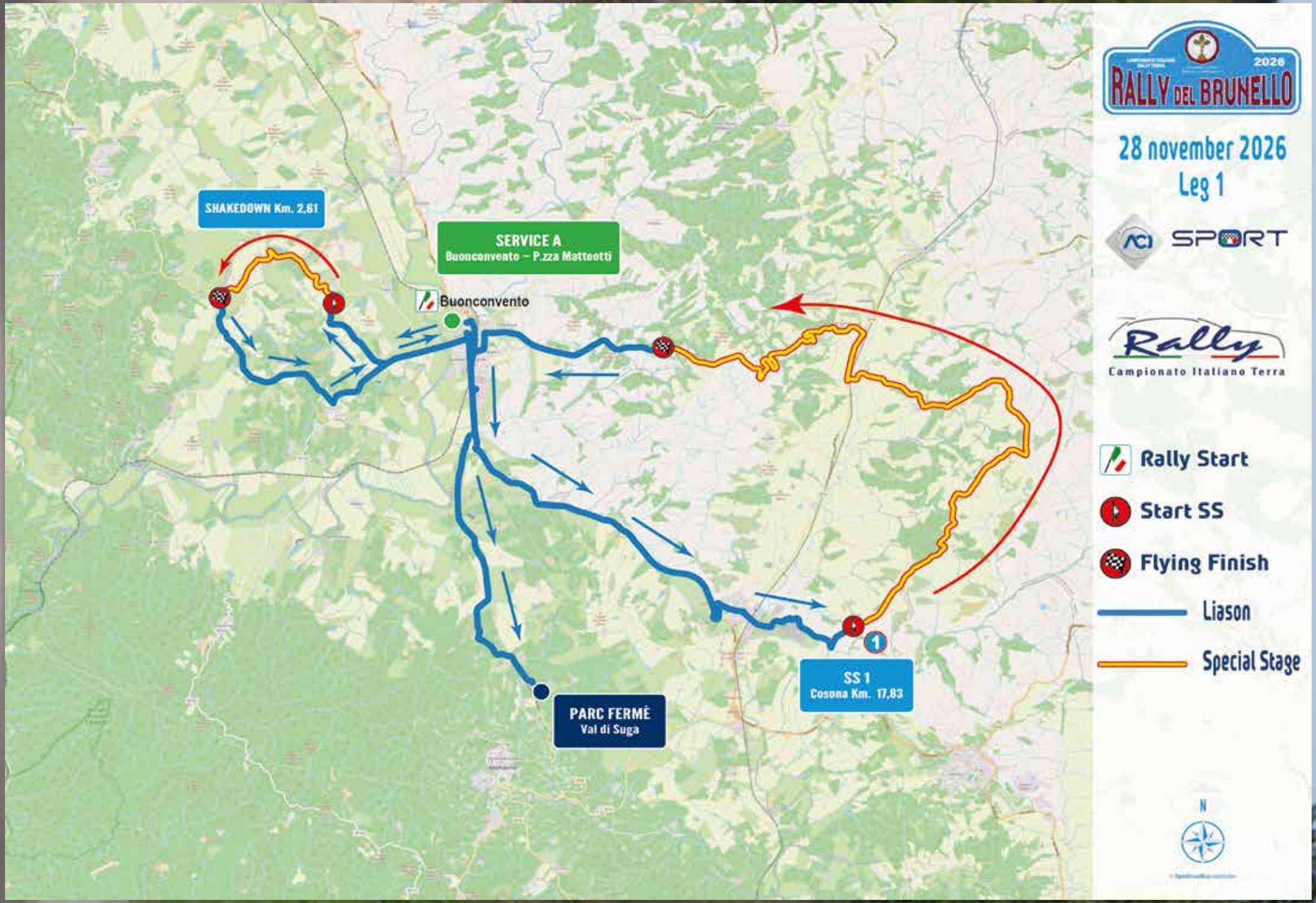
2026
RALLY DEL BRUNELLO
28 november 2026
Leg 1
SPORT
Rally
Campionato Italiano Terra
SHAKEDOWN Km. 2,61
SERVICE A
Buonconvento – P.zza Matteotti
Buonconvento
SS 1
Cosona Km. 17,83
PARC FERMÉ
Val di Suga
Rally Start
Start SS
Flying Finish
Liason
Special Stage
N

5° RALLY DEL BRUNELLO 2026

Itinerary Rally "CIRC" - Tabella tempi/distanze rally CIRC

SECT / SETT	T.C. / C.O.	S.S. / P.S.	Location / Località	Km. S.S. / Km. P.S.	Km. liason / Km. trasf.	Km. total / Km. totali	Time / Tempo	Average / Media	Due / Orario	
			Domenica 29 Novembre 2026 - Sunday november 29th 2026							
6	1D		SP del Brunello VAL DI SUGA - RIO OUT						6:55	
	1E		Buonconvento PA IN p.za Matteotti		8,35	8,35	0:12	41,8	7:07	
7			***SERVICE / ASSISTENZA B***		16,54	16,54				
8	1F		Buonconvento via Di Vittorio PA OUT				0:15		7:22	
		ZR	*Refuelling / area rifornimento 2*							
		2	*To refuelling 3 / al prossimo rifornimento*	36,92	42,92	79,84				
	2		SP 103		17,14	17,14	0:29	35,5	7:51	
9		P.S. 2	***CASTIGLION DEL BOSCO***	**7,27**			0:03		**7:54**	
	3		Montalcino loc. Camponovo		14,42	21,69	0:30	43,4	8:24	
10		P.S. 3	***BADIA ARDENGA***	**7,02**			0:03		**8:27**	
	4		S.C. delle Crete - Loc. VALDICAVA		1,97	8,99	0:13	41,5	8:40	
11		P.S. 4	***TORRENIERI***	**4,80**			0:03		**8:43**	
	5		BELLARIA		3,98	8,78	0:13	40,5	8:56	
12		P.S. 5	***COSONA***	**17,83**			0:03		**8:59**	
	5A		Buonconvento via Roma RIO IN		5,41	23,24	0:34	41,0	9:33	
13			***Riordino 2/ Regrouping 2***				00:55			
	5B		Buonconvento p.za Matteotti RIO OUT / PA IN						10:28	
14			***SERVICE / ASSISTENZA C***	36,92	42,92	79,84				
	5C		Buonconvento via Di Vittorio PA OUT				0:30		10:58	
15		ZR	*Refuelling / area rifornimento 3*							
		3	*To refuelling 4 / al prossimo rifornimento*	36,92	42,92	79,84				
	6		SP 103		17,14	17,14	0:29	35,5	11:27	
16		P.S. 6	***CASTIGLION DEL BOSCO***	**7,27**			0:03		**11:30**	
	7		Montalcino loc. Camponovo		14,42	21,69	0:30	43,4	12:00	
17		P.S. 7	***BADIA ARDENGA***	**7,02**			0:03		**12:03**	
	8		S.C. delle Crete - Loc. VALDICAVA		1,97	8,99	0:13	41,5	12:16	
18		P.S. 8	***TORRENIERI***	**4,80**			0:03		**12:19**	
	9		BELLARIA		3,98	8,78	0:13	40,5	12:32	
19		P.S. 9	***COSONA***	**17,83**			0:03		**12:35**	
	9A		Buonconvento via Roma RIO IN		5,41	23,24	0:34	41,0	13:09	
20			***Riordino 3/ Regrouping 3***				00:35			
	9B		BUONCONVENTO p.ca Matteotti RIO OUT / PA IN						13:44	
21			***SERVICE / ASSISTENZA D***	36,92	42,92	79,84				
	9C		BUONCONVENTO PA OUT via Di Vittorio				0:30		14:14	
22		ZR	*Refuelling / area rifornimento 4*							
		4	*To PF / al Parco Chiuso*	14,29	48,83	63,12				
	10		SP 103		17,14	17,14	0:29	35,5	14:43	
23		P.S. 10	***CASTIGLION DEL BOSCO***	**7,27**			0:03		**14:46**	
	11		Montalcino loc. Camponovo		14,42	21,69	0:30	43,4	15:16	
24		P.S. 11	***BADIA ARDENGA*** - *Power Stage*	**7,02**			0:03		**15:19**	
	11A		MONTALCINO - SP 14 - via Traversa dei Monti		6,32	13,34	0:21	38,1	15:40	
			NEUTRALIZZAZIONE							
25	11B		MONTALCINO - PIAZZA DEL POPOLO ARRIVO		(0,56)	(0,56)				
	11C		BUONCONVENTO - PARCO CHIUSO		13,12	13,12	0:18	43,7		

Sec./Sez.2 | Sec./Sez.3 | Sec./Sez.4

Tab. 28 Ottobre 2026 Moderne B

Alba / Tramonto	
27-nov	28-nov
Alba/Sunrise	
07:20	7:21
Tramonto/Sunset	
16:43	16:43

RALLY TOTALS / CHILOMETRAGGIO DEL RALLY

	S.S/P.S.	Lias/Tras.	Tot./Totali
Day/Giorno 1	17,83	27,21	45,04
Day/Giorno 2	88,13	145,75	233,88
TOTALE / TOTALS	**105,96**	**159,28**	**265,24**

Section / Sezioni	**4**	**SS/PS**	**11**
Road sectors / Settori	**25**	Time controls/Controlli Orari	**27**

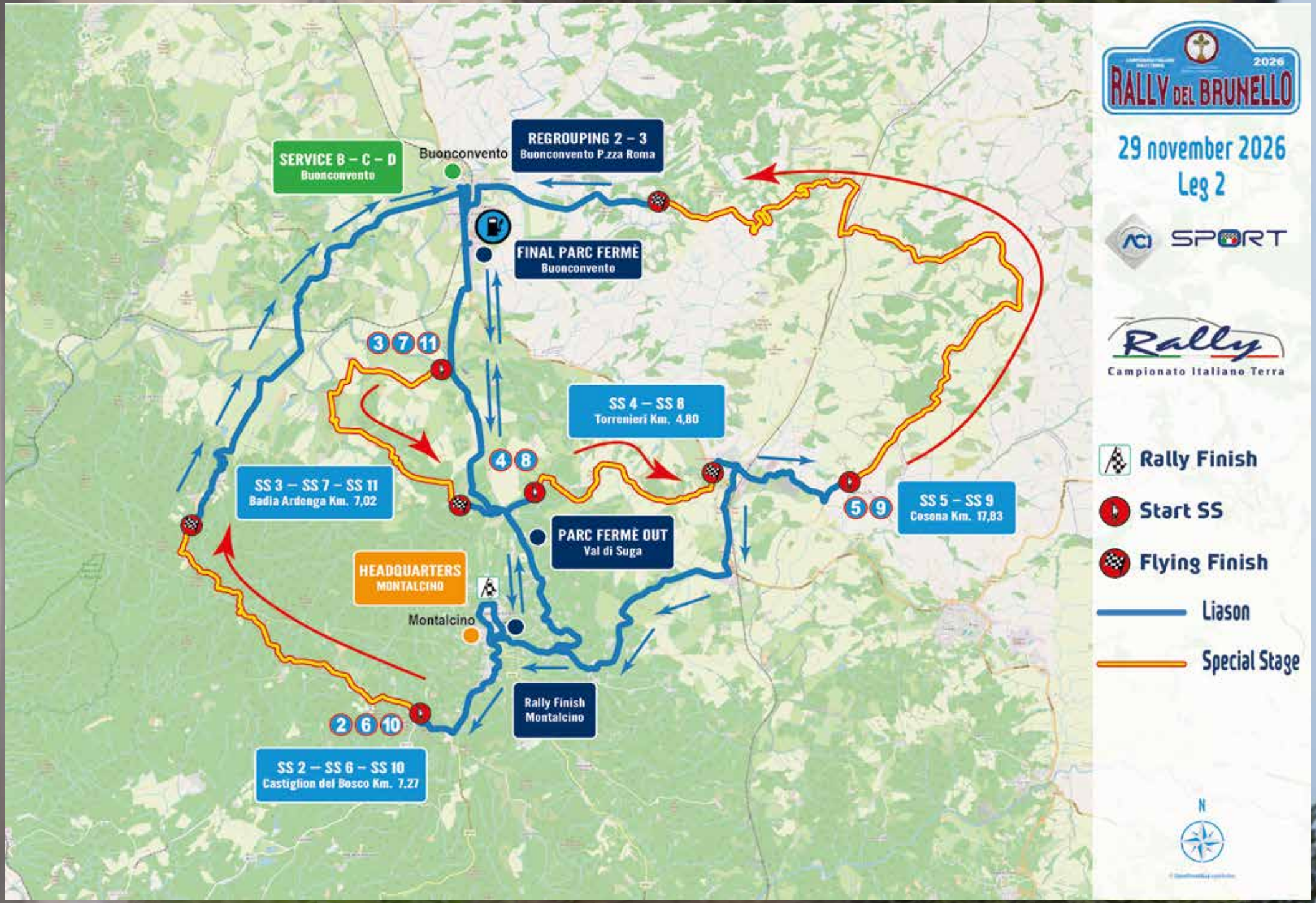
RALLY DEL BRUNELLO
2026
29 november 2026
Leg 2
SPORT
Rally
Campionato Italiano Terra
SERVICE B – C – D
Buonconvento
Buonconvento
REGROUPING 2 – 3
Buonconvento P.zza Roma
FINAL PARC FERMÈ
Buonconvento
3 7 11
SS 4 – SS 8
Torrenieri Km. 4,80
4 8
SS 3 – SS 7 – SS 11
Badia Ardenga Km. 7,02
5 9
SS 5 – SS 9
Cosona Km. 17,83
PARC FERMÈ OUT
Val di Suga
HEADQUARTERS
MONTALCINO
Montalcino
Rally Finish
Montalcino
2 6 10
SS 2 – SS 6 – SS 10
Castiglion del Bosco Km. 7,27
Rally Finish
Start SS
Flying Finish
Liason
Special Stage
N

SCUDERIA ETRURIA

AUTOFFICINA | VENDITA | ASSISTENZA | NOLEGGIO

CANDOLESI

Vendita Assistenza e Noleggio Carrelli Elevatori
Officina di Riparazione Veicoli Industriali
Officina autorizzata IVECO









Autofficina Candolesi SRL

Via Nazionale - 52011 - Località Candolesi - Soci - Arezzo

Tel. +39 0575 560637 - Fax +39 0575 561778

www.candolesi.it - officina@candolesi.it

BAR SPORT
CAFFÈ • LIGHT LUNCH • APERITIVI

Eusepi Group

Ville Petroni
AGRITURISMO

CASTELLO DI SALTEMNANO
AGRITURISMO

CRESCI RIMORCHI srl

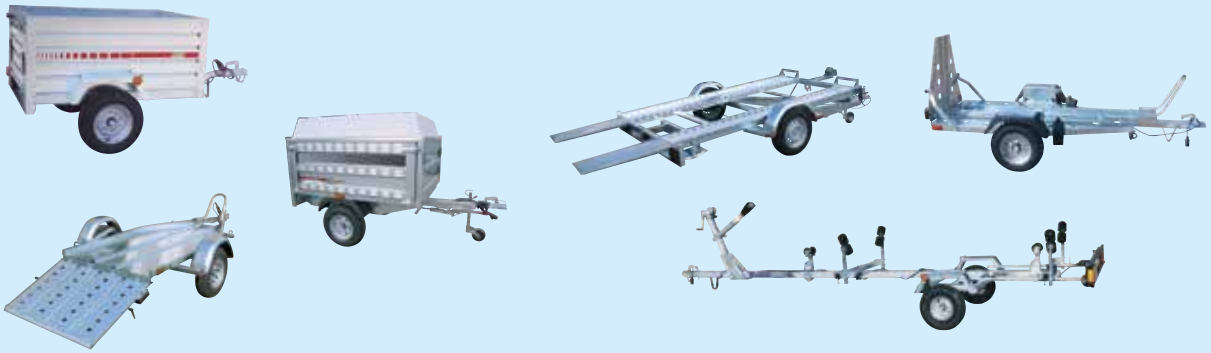

Via Nazionale, 99 - 52010 Soci (AR)
Tel. 0575 560067 - Fax 0575 561500
www.crescirimorchio.it - cresci@crescirimorchi.it

Seguici su: Scuderia Etruria scrl

FARMACIA
Pinotti

BURGER ARTIGIANALI GOURMET-LAMPREDOTTO
BIRRE ARTIGIANALI



Seguici su: Scuderia Etruria scrl

Ristorante Roma da Riccardo

0577 890686

ristoranteroma.buonconvento@gmail.com



Hotel Ghibellino

0577 809112

info@hotelghibellino.com

Buonconvento (Si)

BALETTO

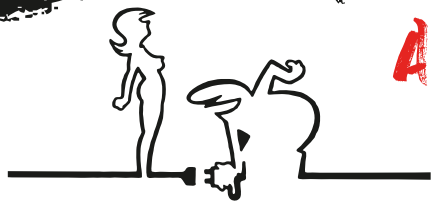

ALL NIGHT LONG...

---

www.
ENOTECA
DI PIAZZA
.com

TEKNOSTAMPI

Stampaggio materie plastiche e produzione tappi per bombole gas tecnici

www.teknostampi.it

Seguici su: Scuderia Etruria scrl

20 FERRAMENTA



Via Cassia - 53022 Buonconvento (SI)
Tel. 0577 174 0293

FAM ITALY

PROGETTAZIONE E COSTRUZIONE DI CABINE DI VERNICIATURA INDUSTRIALI E PER CARROZZERIA

VIA G. FERRARIS 63 - 521000 AREZZO
TEL. +39 0575 590733 - FAX +39 0575 591268
commerciale@famsrl.eu - uce@famsrl.eu - www.famsrl.eu

Seguici su: **Scuderia Etruria scrl**

Antiche Mura
Osteria Braceria
Pinseria

Piazzale Garibaldi, 38
Buonconvento (SI)
Tel. 0577 806805
ristoleantichemura@yahoo.it

"Mocali"

Brunello di Montalcino

Seguici su: **Scuderia Etruria scrl**

BAR ¤ RISORANTE ¤ PIZZERIA

mycafè

By Lm2

TAMOIL

3357863678-3357863679

WIGAM

AIR CONDITIONING AND REFRIGERATION SYSTEMS AND INSTRUMENTS

WIGAM S.p.A.
Loc. Spedale 10/B - 52018 Castel S. Niccolò (Ar) Italy
Tel. + 39 0575 5011 (r.a) Fax + 39 0575 501200
www.wigam.com

Seguici su: **Scuderia Etruria scrl**

CafaggiMannelli srl

Prodotti Petroliferi

Via Carlo Dragoni, 38/E,
52037 Sansepolcro AR
Tel. 0575 749845

SCUDERIA ETRURIA S.C.R.L.

Rally

RALLY DEL BRUNELLO

RALLY DEL BRUNELLO

Rally Campionato Italiano Terra

Deltamania Montalcino

CERNIOLI
BOTTIGLIERIA

Via Soccini, 44
53022 Buonconvento - Siena
Tel. +39 0577 1740009
E-mail:info@laportadisotto.it

La Porta di Sotto

OSTERIA & ENOTECA
VIA SOCCINI, 76
53022 BUONCONVENTO - SIENA
TEL. - PHONE +39 0577 808386
info@laportadisotto.it
www.laportadisotto.it

Seguici su: Scuderia Etruria scrl

LUSIGOMMA
QUALITÀ IN STRADA

www.lusigomma.it
Via Cassia Sud, 9 - 53022 Buonconvento - Siena
Tel. 0577 806091 - staff@lusigomma.it

INPLAF





INPLAF SRL
C.S. Casa Marco, 3 - SOCI
52011 BIBBIENA (AR)
Tel. +39 0575/536.469
Fax +39 0575/595.398
www.inplaf.it - info@inplaf.it

Seguici su: **Scuderia Etruria scrl**

VAL DI SUGA

INTERPRETI DEL TERRITORIO

Montalcino di Sotto

SCUDERIA ETRURIA scrl

CANTINA DI MONTALCINO

Seguici su: Scuderia Etruria scrl

Relax & Gusto

Borgo Antico

Hotel & Ristorante

Via di Lucignano, 405 - Loc. Lucignano d'Arbia
53014 Monteroni d'Arbia - Siena
Info: +39 0577 374688 - info@hotelborgoantico.com

Costruzioni Elettromeccaniche

MILLI

di Milli Lorenzo & C. s.a.s.
via 8 Marzo, 2 Bis - Loc. Soci • 52011 Bibbiena (Ar)
tel./fax 0575 500044
millifabio@aruba.it - millisas@pec.it

Seguici su: **Scuderia Etruria scrl**

Borgo Hotel

Fattoria Pieve a Salti

Montalcino - Siena

SCUDERIA ETRURIA
Rally
RALLY DEL BRUNELLO
RALLY DEL BRUNELLO
Rally
Deltamania Montalcino

FIERAMENTE

Delivering **goods.** Carrying **values.**

La logistica di eccellenza per l'industria vinicola







www.fieramente.biz
info@fieramente.biz

Via delle Miniere, 3/D - 52022 Cavriglia (AR)
tel. +39 055 9850095

SCUDERIA ETRURIA scrl

Rally

RALLY DEL BRUNELLO

RALLY DEL BRUNELLO

Rally
Campionato Italiano Terra

Deltamania
Montalcino

CucinIAmo

CUOCHI A DOMICILIO
NELLA PROVINCIA DI SIENA

Seguici su: **Scuderia Etruria scrl**

BANFI



SCUDERIA ETRURIA S.C.R.L.
Rally
RALLY DEL BRUNELLO
RALLY DEL BRUNELLO
Rally
Deltamania Montalcino

50 ANNIVERSARIO
FATTORIA LA GERLA MONTALCINO SIENA
1976 - 2026

LA GERLA®


LE COCCHE
Cucina
no stop
Montalcino - Via Matteotti
BELVEDERE • THE VIEW • GIA'
THE GIA'
BAR MARUCCIA
DAL 1995
Risto
Rally
12 am - 02 pm
BAIETTO
ALL NIGHT LONG...
Info tavoli - 3703706513

RICASOLI

DISTRIBUZIONE

Seguici su: Scuderia Etruria scrl

Forno Giuliani

Torrenieri dal 1959



Via Cesare Battisti, 38 - Torrenieri
Tel. +39 05 7783 4288

special mac

Strada dell'Astrone, 21 A/E
53042 Chianciano Terme (SI) - Italy
Tel. +39 0578 266859 - azienda@special-mac.it

Seguici su: Scuderia Etruria scrl



Trattoria
"IL POZZO"

Sant'Angelo in Colle (Montalcino)
www.trattoriailpozzo.com
Tel. 0577 844015

Pampaloni

LA TUA CONCESSIONARIA E-TECH





Sede di Siena
Via Massetana Romana
30/32/36, SIENA
Tel. 0577 47286

Sede di Poggibonsi
Via San Gimignano
106, POGGIBONSI
Tel. 0577 938803

pampaloni.concessionaria.renault.it